

Manual de instalación: **ArcGIS Pro 3.x**

ArcGIS Pro, es una potente aplicación GIS de escritorio, repleta de herramientas y funcionalidades relacionadas con la visualización, análisis avanzados y la administración de datos en formatos 2D, 3D y 4D. Admite el uso compartido de datos y permite a los usuarios trabajar en todo el sistema ArcGIS mediante el Web GIS.



TELEMATICA
Tecnología Integrada GIS



esri Official
Distributor

El contrato de Licencia de Esri Inc. está disponible en www.esri.com/legal y es aplicable a los artículos adquiridos, los que a continuación se instalarán, a menos que usted haya firmado un Contrato de Licencia previo.

Está prohibido distribuir o compartir el contenido bajo ningún medio oral o escrito (físico o digital). Se prohíbe la reproducción o distribución total o parcial (físico o digital) sin autorización expresa y por escrito por parte de Telemática, bajo sanción de ley. La información contenida en este documento ha sido creada a partir de los recursos de aprendizaje otorgados por la empresa Esri Inc., proporcionados expresamente para este fin.

Instalación de ArcGIS Pro

1. Descargue el instalador de **ArcGIS Pro** desde el portal **My Esri** y ejecútelo. En la pantalla siguiente, seleccione la ubicación en donde se descomprimirán los archivos de instalación (por defecto la dirección es C:\Users\<<Usuario>\Documents\ArcGIS Pro 3.x) y haga clic en **Next**.

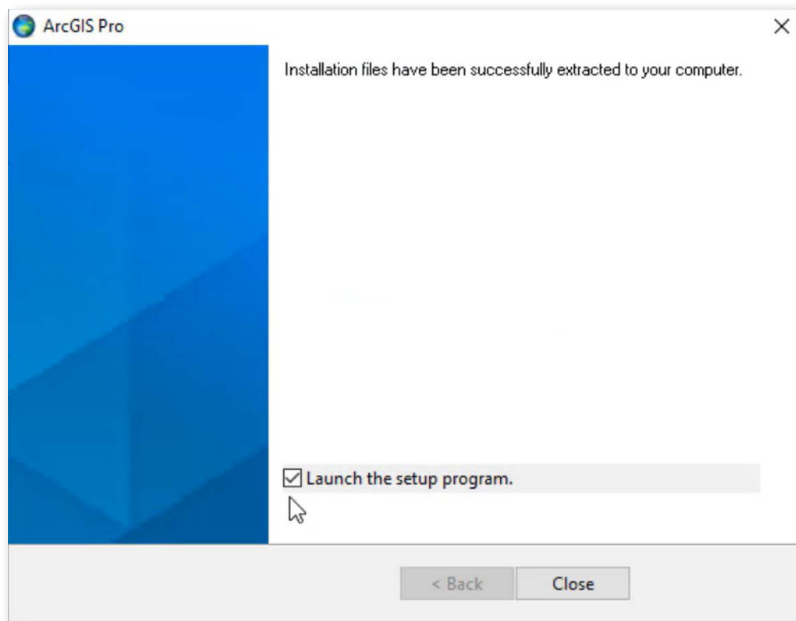
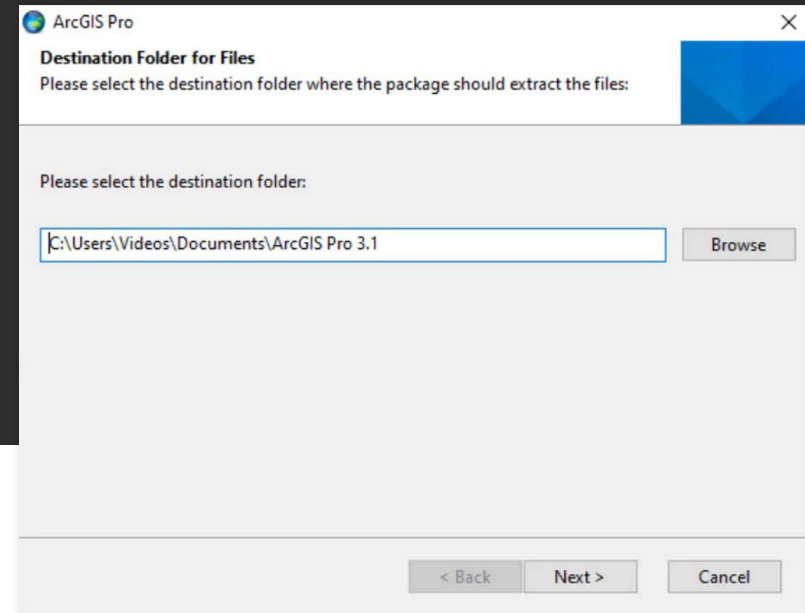

2. Luego de que termine la extracción del instalador, clic en **Close** (asegúrese de tener activada la casilla "Launch the setup program" para que se ejecute el programa de instalación automáticamente).

3. En el caso se te muestre el siguiente mensaje, dirígete al **punto 1 (Procedimiento de Instalación MICROSOFT .NET DESKTOP RUNTIME (x64) 6.1.x)** del presente manual, en caso contrario pasa al siguiente punto.

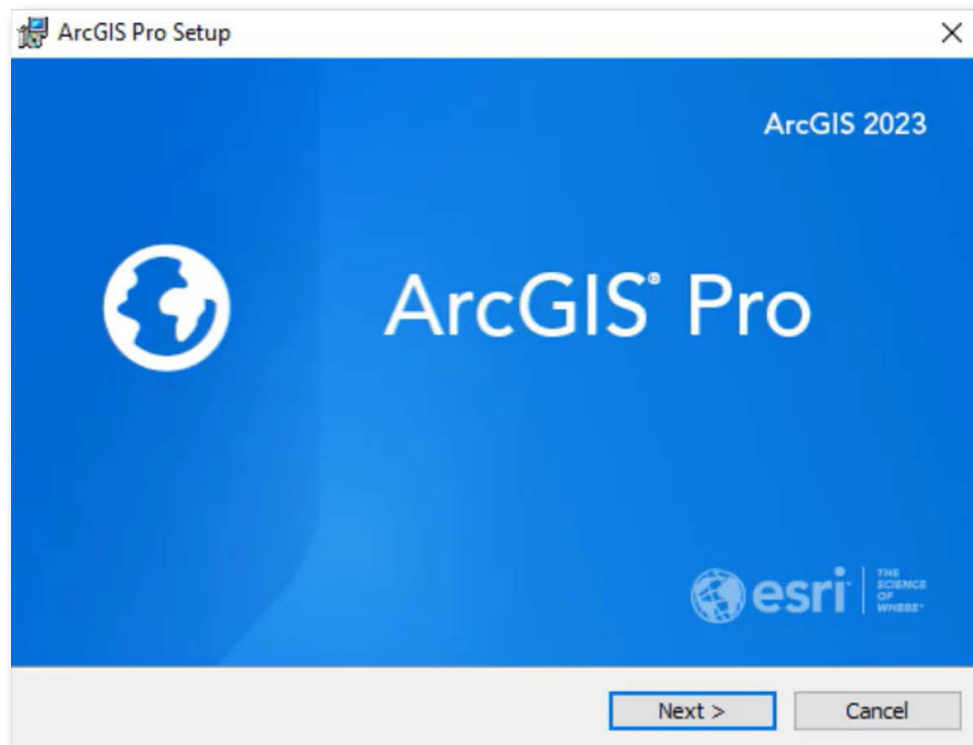
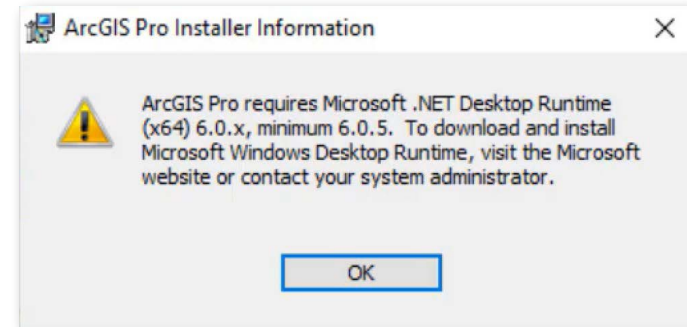

4. En el asistente de instalación inicial aparece, has clic en Next.

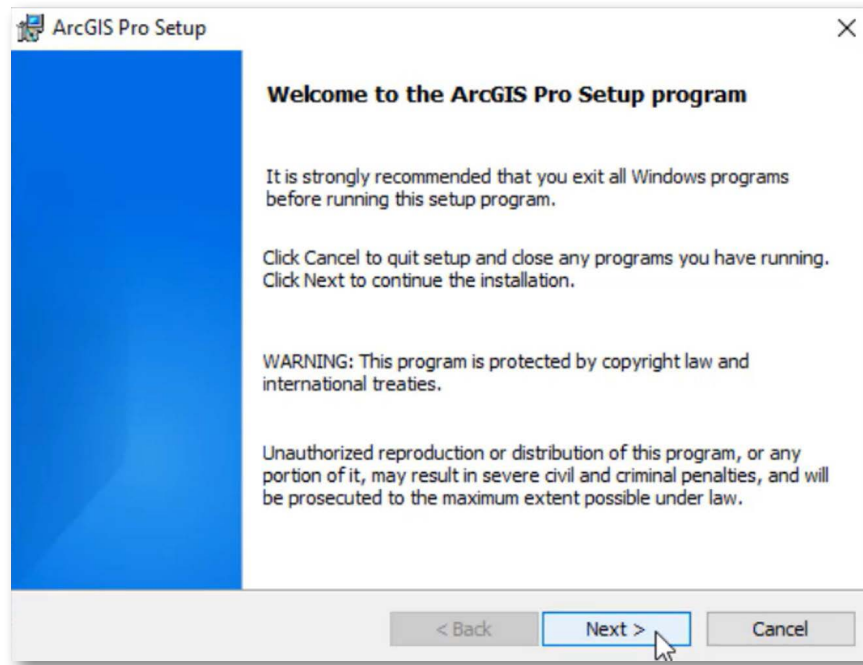

6. La siguiente ventana le solicita aceptar un acuerdo de licenciamiento. Luego de leer y seleccionar la opción **"I accept the master agreement"**. Has clic en **Next**.

5. El asistente de instalación le recomienda cerrar todos los otros programas que se encuentren en ejecución. La ventana de bienvenida aparece, has clic en Next.



7. Seleccione el nivel de instalación. Una instalación **Anyone who uses this computer (all users)**, instalará el software y estará disponible para todos los usuarios que inicien sesión en la PC o puede seleccionar **Only for me (<Usuario>)** instalando el software y solo este disponible para el usuario que realizó la instalación.

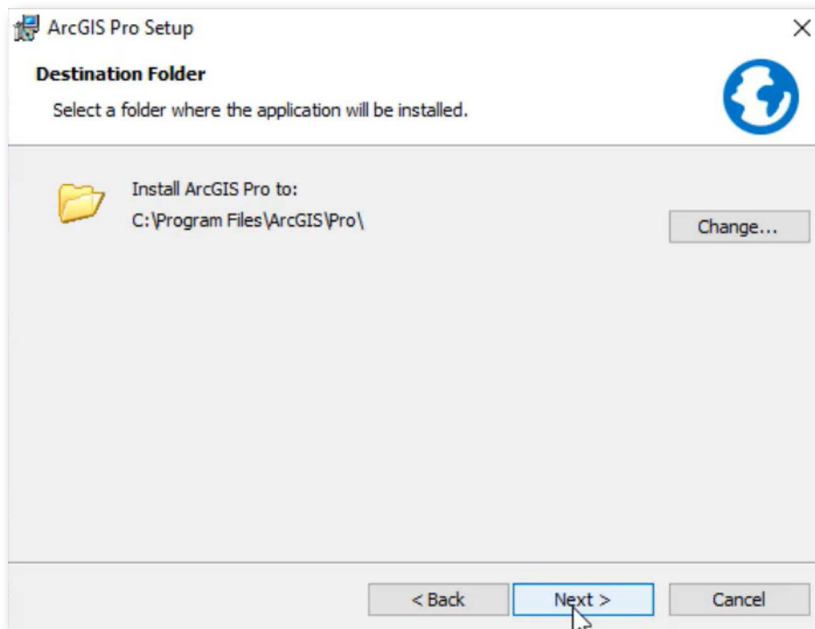
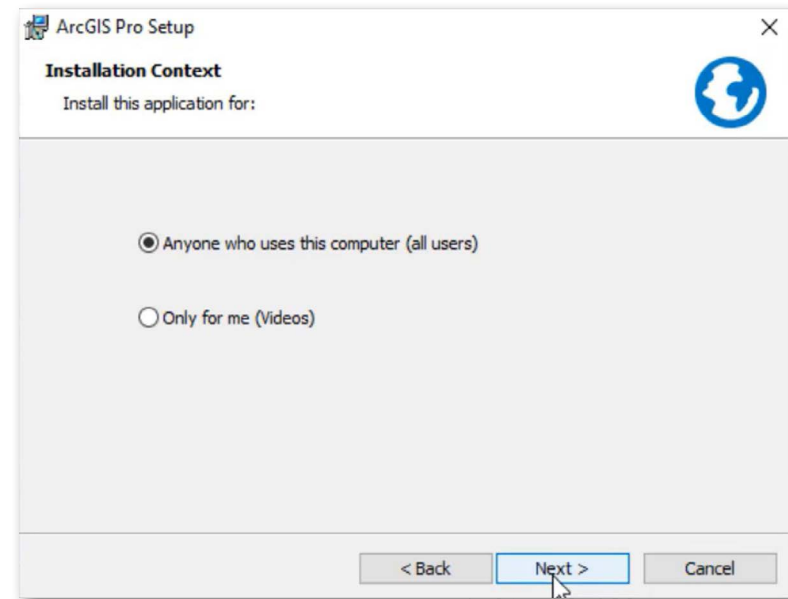

8. Seleccione la ubicación donde instalar ArcGIS Pro 3.x, se recomienda utilizar la ubicación por defecto para la instalación, clic en **Next**.

9. Seleccione el recuadro si desea participar en el diseño de las versiones futuras de ArcGIS. Luego, clic en **Install**, El asistente comenzará a copiar los archivos e instalar los componentes solicitados (Este proceso puede tardar varios minutos).

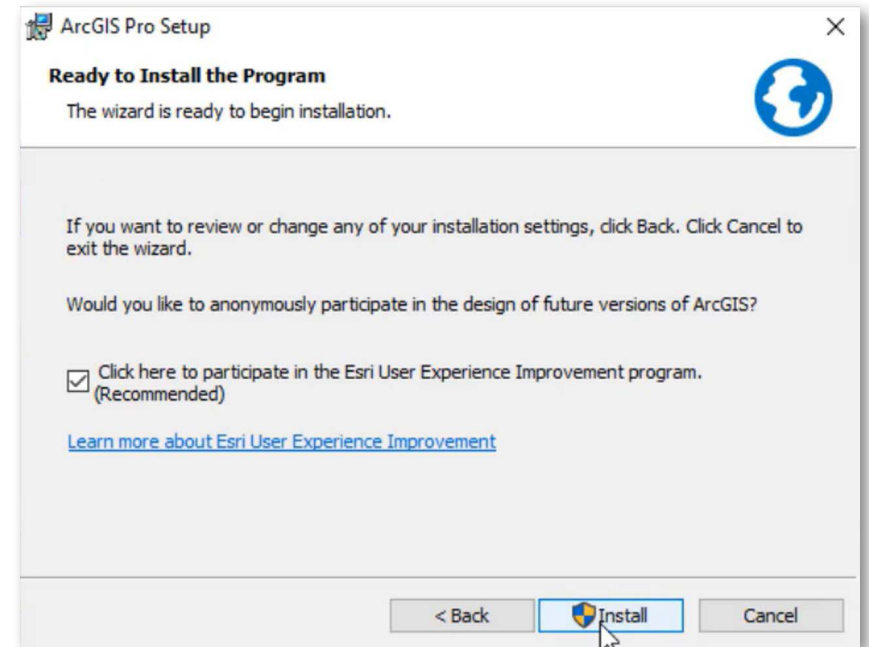
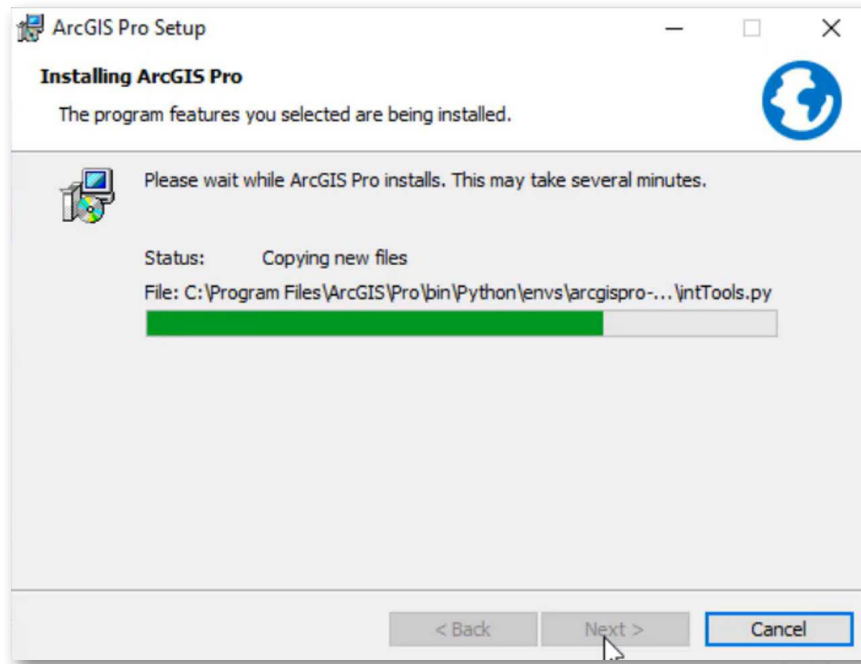

10. Luego de instalar todos los componentes el programa de instalación le pide finalizar la instalación, clic en Finish.

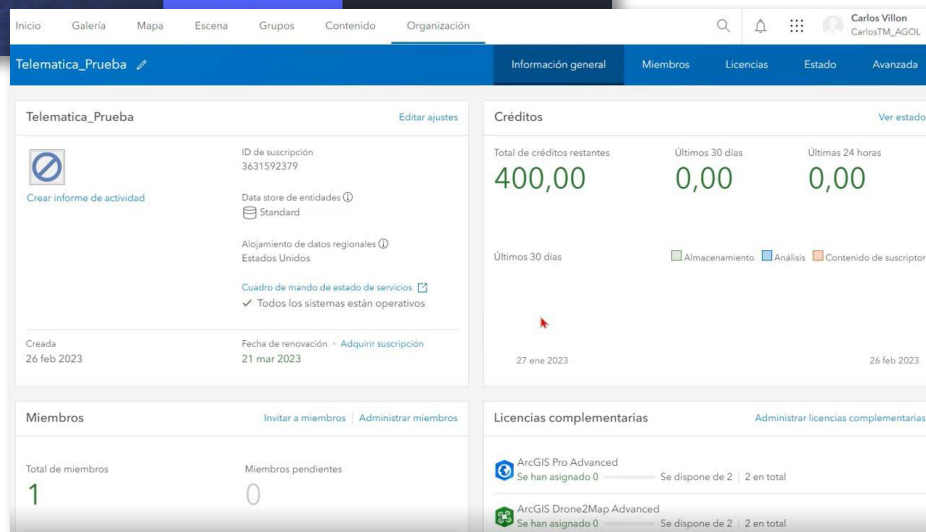
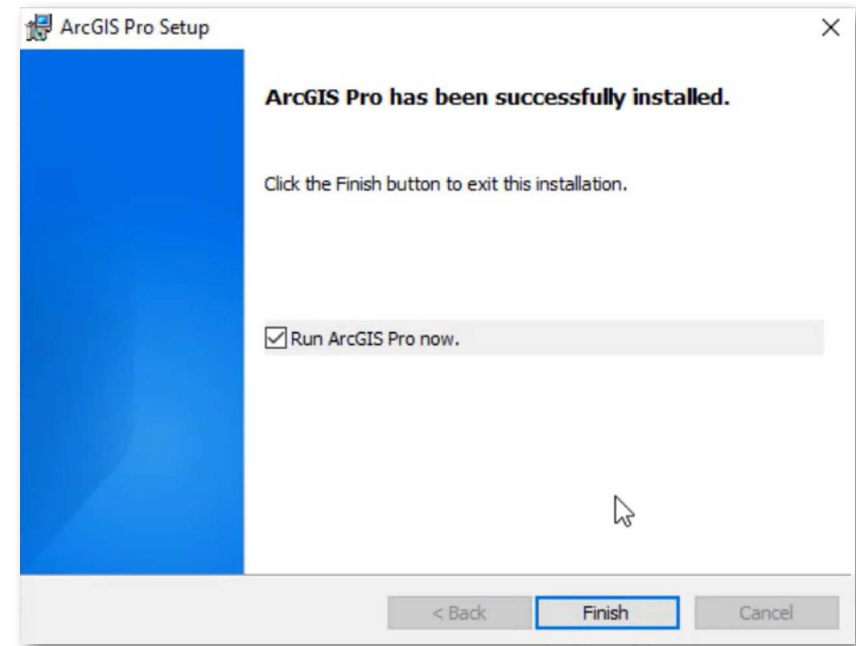

11. Inicie sesión en su portal en ArcGIS Online, el usuario debe tener privilegios/roles de administrador.

12. Dentro del portal diríjase a la subpestaña **Licencias**, ubica ArcGIS Pro y has clic en **Administrar**.

The screenshot shows the ArcGIS Pro portal interface. At the top, there is a navigation bar with tabs: Inicio, Galería, Mapa, Escena, Grupos, Contenido, and Organización. The 'Organización' tab is active. Below this, there is a sub-navigation bar with tabs: Telematica_Prueba, Información general, Miembros, Licencias (highlighted with a red mouse cursor), Estado, and Avanzada. A search bar is present with the text 'Buscar licencias complementarias'. Below the search bar, there are two tabs: Tipos de usuarios and Licencias complementarias (active). The main content area shows a section for 'ArcGIS Pro' with two buttons: 'Ver actividad de licencias' and 'Gestionar la configuración de ArcGIS Pro'. Below these buttons, there is text: 'Los miembros pueden usar ArcGIS Pro sin conexión.' and 'Días para advertir a los usuarios antes del vencimiento de la licencia: 15 días'. A card for 'ArcGIS Pro Advanced' is displayed, showing 'Se han asignado 0' and 'Se dispone de 2 | 2 en total'. Below the card, there is a dropdown for 'Tipos de usuarios compatibles' set to '1' and a yellow 'Administrar' button.

- 13.** Dentro de esta sección, figuran los usuarios aptos (usuarios del tipo **GIS Professional o Creator**) para la asignación de licencia. Habilita la licencia al usuario.



- 14.** Finalmente ingresar a ArcGIS Pro con las mismas credenciales que utilizar para ingresar a tu portal en **ArcGIS Online**.

Procedimientos Opcionales

Procedimiento de Instalación **MICROSOFT .NET DESKTOP RUNTIME (x64) 6.1.x**

1. La ventana indica que se debe de instalar el componente **Microsoft .NET Desktop Runtime (x64) 6.0.x**, mínimo 6.0.5, has clic en **OK**.

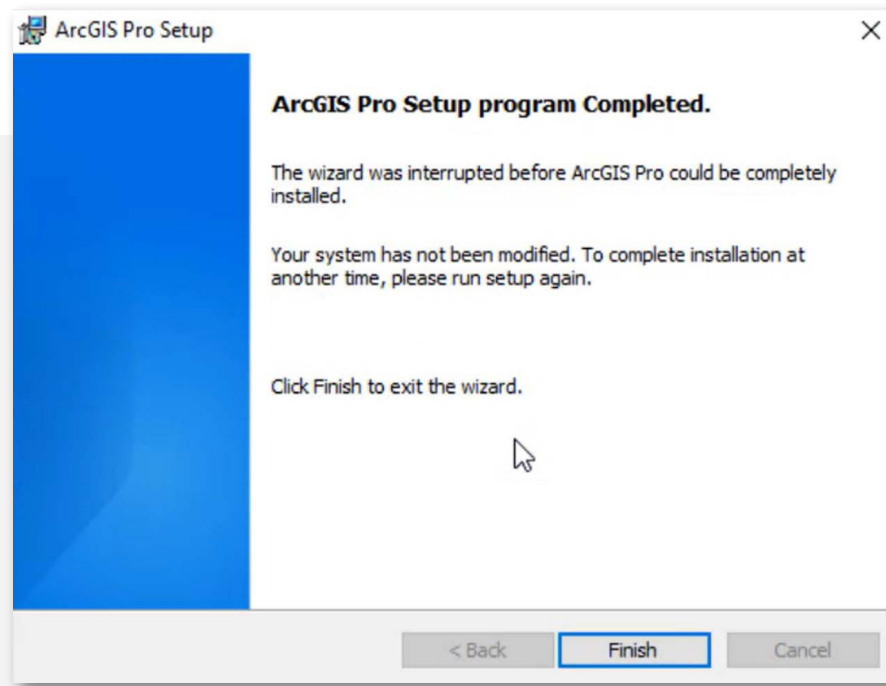
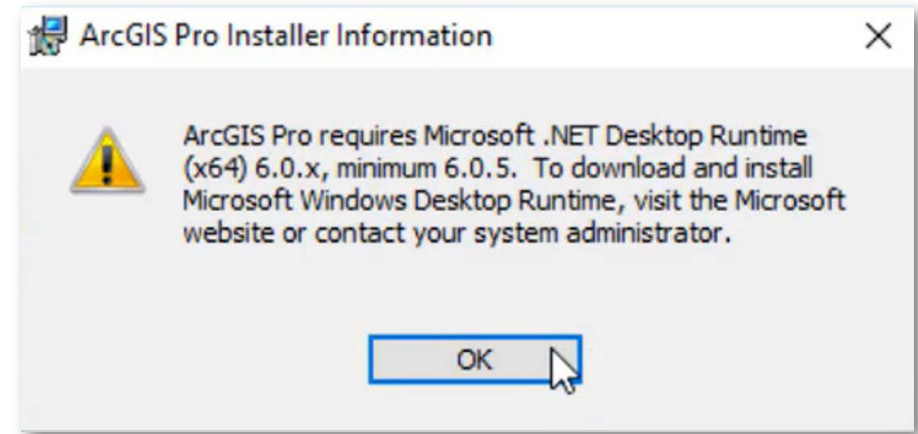

2. En la siguiente ventana, se indica que la instalación será interrumpida por la falta del componente Microsoft .NET Desktop Runtime, has clic en **Finish**.

3. Dirígete al siguiente enlace: **.NET 6.0 Desktop Runtime (v6.0.16) - Windows x64 Installer**. La descarga se realizará de manera automática, ejecute el instalador.
4. En la siguiente ventana, Microsoft indica la importancia del complemento, has clic en **Instalar**, y espera a que la instalación finalice.

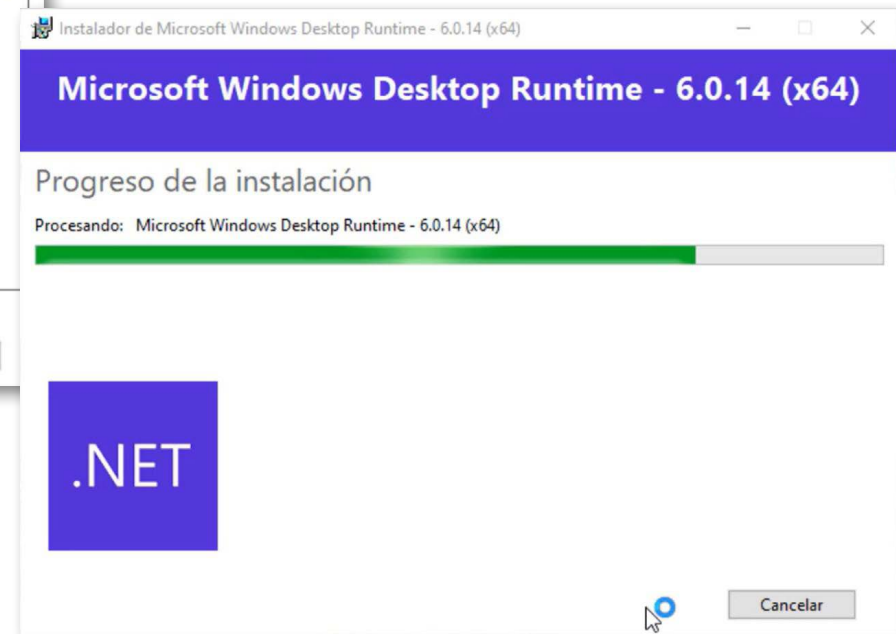
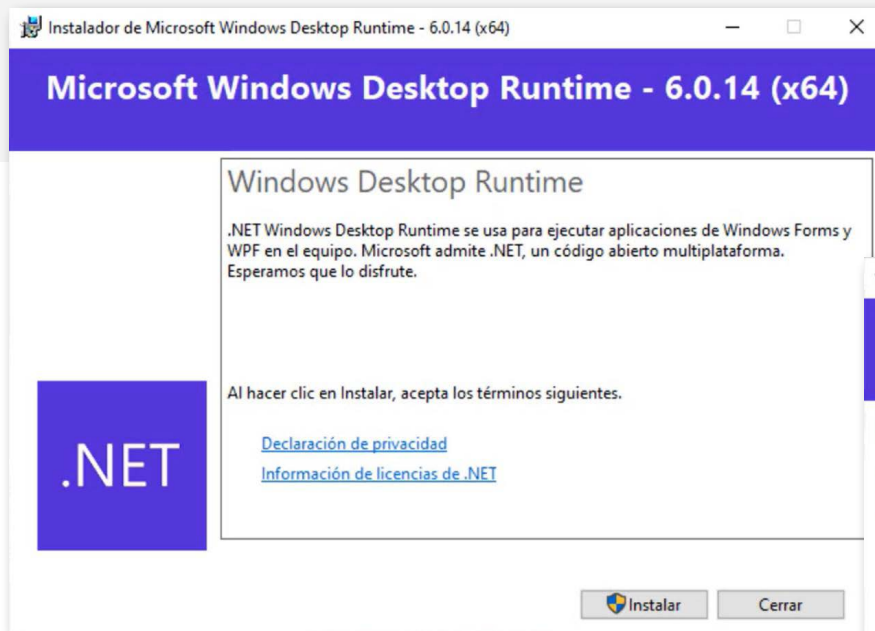

5. Una vez completada la instalación, has clic en **Cerrar**.

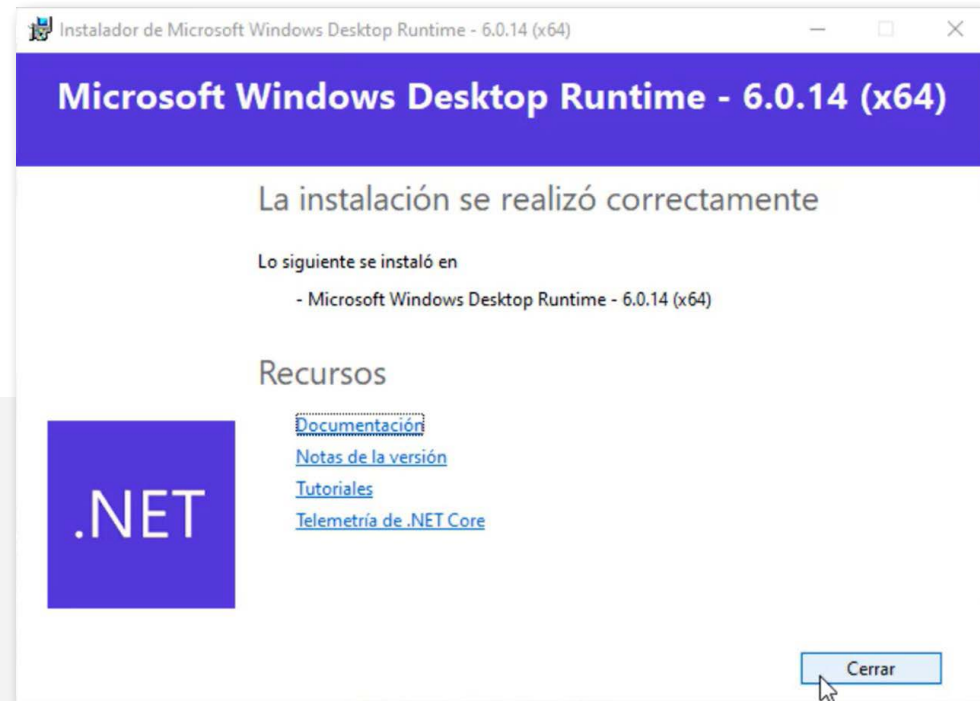

6. Vuelve a realizar la instalación como se indica a partir del **Punto 1**.